

UAA EN NÚMEROS

**Trayectoria Escolar por Cohorte
Generacional**

(Cohortes Egresadas)

**Centro de Ciencias del Diseño y de
la Construcción**



Centro de Ciencias del Diseño y de la Construcción

Semestre Enero – Junio 2024

INTRODUCCIÓN

Este estudio presenta el comportamiento de las generaciones egresadas en los últimos años con el fin de conocer y monitorear el porcentaje de egreso y titulación de los diferentes programas educativos impartidos por la institución.

A continuación, se muestra la información que se puede encontrar en este estudio:

Glosario:

- **Inscritos de Nuevo Ingreso:** Número de estudiantes de nuevo ingreso quienes conforman la cohorte generacional de acuerdo al año y semestre de ingreso. Las estadísticas de este y algunos estudios posteriores se hacen con base a esta cifra, la cual no cambia a través del tiempo.
- **Egresados de la Cohorte:** Número de alumnos que han acreditado satisfactoriamente todas las asignaturas y actividades en tiempo y forma, según lo dicte el plan de estudios.
- **Egresados Rezagados:** Número de alumnos que han acreditado satisfactoriamente todas las asignaturas y actividades fuera del periodo establecido, según lo dicte el plan de estudios.
- **Titulados de la Cohorte:** Número de alumnos que cursaron el plan de estudios y cumplieron todos los requisitos establecidos por la intención en tiempo y forma para obtener el título profesional.
- **Titulados Rezagados:** Número de alumnos que cursaron el plan de estudios y cumplieron todos los requisitos establecidos por la institución fuera del periodo de tiempo establecido para obtener el título profesional.
- **Inscritos Rezagados:** Número de estudiantes inscritos en un semestre no correspondiente a su cohorte generacional.
- **Abandono Temporal:** Alumnos que permanecen como baja temporal los cuales pueden retomar el programa educativo en otro momento.
- **Abandono Definitivo:** Número de estudiantes que abandonan definitivamente el plan de estudios.
- **Abandono Temprano:** Número de estudiantes que de acuerdo a su plan de estudios no se inscriben al tercer semestre dentro de su corte.

Fuente: Elaborado por el Departamento de Estadística Institucional de la DGPD con base a la información proporcionada por el Departamento de Control Escolar adscrito a Secretaría General.

Fecha de Corte: 04 de Octubre de 2024

- **Calificación promedio actual de alumnos egresados:** Promedio de todas las calificaciones de los egresados sin importar la Cohorte Generacional.
- **Duración (años) promedio de los estudios:** Promedio en años que tardan en egresar todos los alumnos de una generación.

De estos datos se obtienen los siguientes indicadores:

- **Índice de Eficiencia Terminal de la Cohorte:** Mide el porcentaje de estudiantes que logran concluir sus estudios de licenciatura de manera regular. (dentro de la duración formal establecida para dicho programa educativo)

$$\frac{\text{Egresados (Cohorte)}}{\text{Inscritos de Nuevo Ingreso}} * 100$$

- **Índice de Eficiencia Terminal Actual:** Mide el porcentaje de estudiantes que concluyeron sus estudios, ya sea de manera regular o fuera del periodo formal establecido para el programa educativo.

$$\frac{\text{Egresados (Cohorte)} + \text{Egresados Rezagados}}{\text{Inscritos de Nuevo Ingreso}} * 100$$

- **Tasa Máxima de Egreso:** Mide el porcentaje máximo de estudiantes que aún pueden concluir sus estudios en una generación, ya sea de manera regular o fuera del periodo formal establecido para el programa educativo

$$\frac{\text{Egresados (Cohorte)} + \text{Egresados Rezagados} + \text{Inscritos Rezagados} + \text{Abandono Temporal}}{\text{Inscritos de Nuevo Ingreso}} * 100$$

- **Índice de Titulación de la Cohorte:** Mide el porcentaje de estudiantes de licenciatura que obtienen su título de manera regular (dentro de la duración formal establecida para dicho programa educativo)

$$\frac{\text{Titulados (Cohorte)}}{\text{Inscritos de Nuevo Ingreso}} * 100$$

- **Índice de Titulación Actual:** Mide el porcentaje de estudiantes de licenciatura que obtienen su título, ya sea de manera regular o fuera del periodo formal establecido para el programa educativo.

$$\frac{\text{Titulados (Cohorte)} + \text{Titulados Rezagados}}{\text{Inscritos}} * 100$$

- **Índice de Inscritos Rezagados:** Mide el porcentaje de alumnos que permanecen reinscritos dentro del programa educativo, se espera su egreso de manera rezagada.

$$\frac{\text{Inscritos Rezagados}}{\text{Inscritos de Nuevo Ingreso}} * 100$$

Fuente: Elaborado por el Departamento de Estadística Institucional de la DGPD con base a la información proporcionada por el Departamento de Control Escolar adscrito a Secretaría General.

Fecha de Corte: 04 de Octubre de 2024

- **Índice de Abandono Definitivo:** Mide el porcentaje de alumnos que abandonaron definitivamente el programa educativo.

$$\frac{\text{Abandono Definitivo}}{\text{Inscritos de Nuevo Ingreso}} * 100$$

- **Índice Abandono Temprano:** Mide el porcentaje de alumnos que abandonaron su generación antes de concluir el primer año de estudios.

$$\left(\frac{\text{Abandono Temprano}}{\text{Inscritos de Nuevo Ingreso}} \right) * 100$$

NOTA ACLARATORIA

A partir del periodo Enero – Junio 2019 este estudio se empezó a realizar tomando como principal criterio la fecha de egreso de los alumnos, antes de dicho periodo se consideraba la de titulación. Esto para mantener actualizados los datos reales para los “Casos Especiales”.

Con el fin de unificar este estudio, a partir del periodo Agosto – Diciembre 2023, se decidió tomar el criterio de la fecha de egreso para todas las generaciones.

Dicho cambio provocó recalcular los datos históricos para generaciones pasadas, por tanto, el estudio presentado a partir de esta fecha no es comparable con estudios presentados anteriormente, ya que el nuevo criterio causaría discrepancias.

Licenciatura Institucional

INDICADOR	SEMESTRE DE EGRESO									
	AGO-DIC 19	ENE-JUN 20	AGO-DIC 20	ENE-JUN 21	AGO-DIC 21	ENE-JUN 22	AGO-DIC 22	ENE-JUN 23	AGO-DIC 23	ENE-JUN 24
Inscritos de Nuevo Ingreso	2181	1956	2245	1857	2208	1771	2015	1788	2089	1939
Egresados de la Cohorte	1122	1112	1158	1114	1203	1126	1213	1187	1316	1286
Egresados Rezagados	316	243	344	255	304	181	195	144	60	0
Titulados de la Cohorte	940	1012	1073	949	1039	953	1061	984	1141	1149
Titulados Rezagados	363	266	328	269	324	209	221	163	73	0
Inscritos Rezagados	6	3	5	3	32	14	57	42	169	161
Abandono Temporal	37	46	71	67	105	96	121	118	174	174
Abandono Definitivo	700	552	667	418	562	352	429	297	370	318
Abandono Temprano	644	511	675	422	579	353	487	304	390	328
Índice de Eficiencia Terminal de la Cohorte	51.44%	56.85%	51.58%	59.99%	54.48%	63.58%	60.20%	66.39%	63.00%	66.32%
Índice de Eficiencia Terminal Actual	65.93%	69.27%	66.90%	73.72%	68.25%	73.80%	69.88%	74.44%	65.87%	66.32%
Tasa Máxima de Egreso	67.90%	71.78%	70.29%	77.49%	74.46%	80.01%	78.71%	83.39%	82.29%	83.60%
Índice de Titulación de la Cohorte	43.10%	51.74%	47.80%	51.10%	47.06%	53.81%	52.66%	55.03%	54.62%	59.26%
Índice de Titulación Actual	59.74%	65.34%	62.41%	65.59%	61.73%	65.61%	63.62%	64.15%	58.11%	59.26%
Índice de Inscritos Rezagados	0.28%	0.15%	0.22%	0.16%	1.45%	0.79%	2.83%	2.35%	8.09%	8.30%
Índice de Abandono Definitivo	32.10%	28.22%	29.71%	22.51%	25.45%	19.88%	21.29%	16.61%	17.71%	16.40%
Índice Abandono Temprano	29.53%	26.12%	30.07%	22.72%	26.22%	19.93%	24.17%	17.00%	18.67%	16.92%

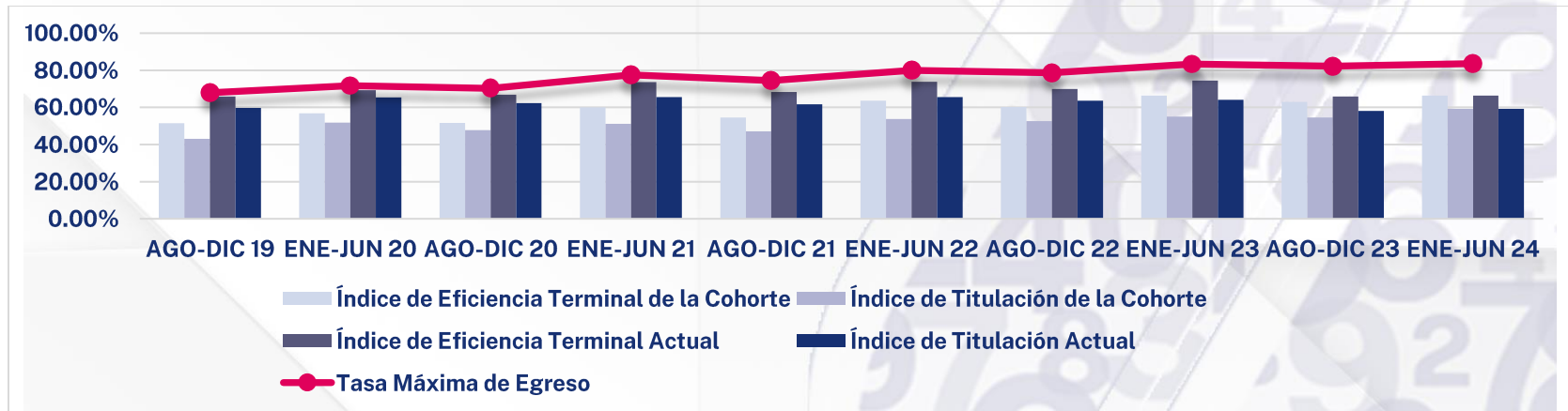

Fuente: Elaborado por el Departamento de Estadística Institucional de la DGPD con base a la información proporcionada por el Departamento de Control Escolar adscrito a Secretaría General.

Fecha de Corte: 04 de Octubre de 2024

Centro de Ciencias del Diseño y de la Construcción

INDICADOR	SEMESTRE DE EGRESO									
	AGO-DIC 19	ENE-JUN 20	AGO-DIC 20	ENE-JUN 21	AGO-DIC 21	ENE-JUN 22	AGO-DIC 22	ENE-JUN 23	AGO-DIC 23	ENE-JUN 24
Inscritos de Nuevo Ingreso	239	230	231	229	240	228	218	229	235	273
Egresados de la Cohorte	115	130	104	153	142	151	127	144	134	166
Egresados Rezagados	53	33	50	22	41	26	30	18	8	0
Titulados de la Cohorte	93	125	99	136	120	128	105	120	117	147
Titulados Rezagados	55	29	43	33	45	24	37	25	9	0
Inscritos Rezagados	0	0	1	0	2	2	6	13	30	25
Abandono Temporal	7	6	15	7	9	13	14	17	17	28
Abandono Definitivo	64	61	61	47	46	36	41	37	46	54
Abandono Temprano	60	48	61	39	61	32	54	42	61	54
Índice de Eficiencia Terminal de la Cohorte	48.12%	56.52%	45.02%	66.81%	59.17%	66.23%	58.26%	62.88%	57.02%	60.81%
Índice de Eficiencia Terminal Actual	70.29%	70.87%	66.67%	76.42%	76.25%	77.63%	72.02%	70.74%	60.43%	60.81%
Tasa Máxima de Egreso	73.22%	73.48%	73.59%	79.48%	80.83%	84.21%	81.19%	83.84%	80.43%	80.22%
Índice de Titulación de la Cohorte	38.91%	54.35%	42.86%	59.39%	50.00%	56.14%	48.17%	52.40%	49.79%	53.85%
Índice de Titulación Actual	61.92%	66.96%	61.47%	73.80%	68.75%	66.67%	65.14%	63.32%	53.62%	53.85%
Índice de Inscritos Rezagados	0.00%	0.00%	0.43%	0.00%	0.83%	0.88%	2.75%	5.68%	12.77%	9.16%
Índice de Abandono Definitivo	26.78%	26.52%	26.41%	20.52%	19.17%	15.79%	18.81%	16.16%	19.57%	19.78%
Índice Abandono Temprano	25.10%	20.87%	26.41%	17.03%	25.42%	14.04%	24.77%	18.34%	25.96%	19.78%

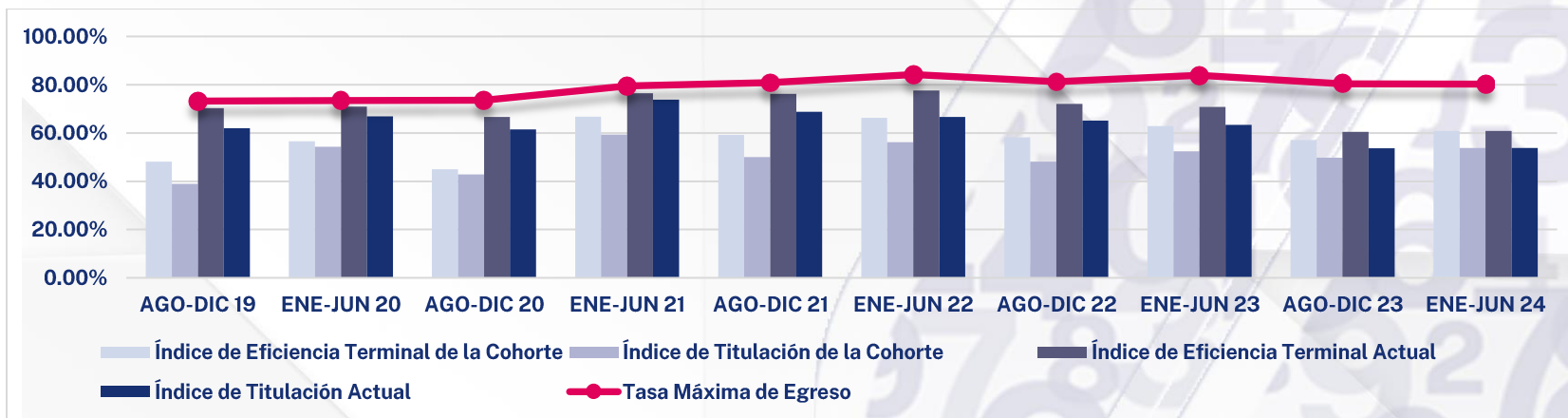

Fuente: Elaborado por el Departamento de Estadística Institucional de la DGPD con base a la información proporcionada por el Departamento de Control Escolar adscrito a Secretaría General.

Fecha de Corte: 04 de Octubre de 2024

Arquitectura

INDICADOR	ENE-JUN 15	AGO-DIC 15	ENE-JUN 16	AGO-DIC 16	ENE-JUN 17	AGO-DIC 17	ENE-JUN 18	AGO-DIC 18	ENE-JUN 19	AGO-DIC 19
	AGO-DIC 19	ENE-JUN 20	AGO-DIC 20	ENE-JUN 21	AGO-DIC 21	ENE-JUN 22	AGO-DIC 22	ENE-JUN 23	AGO-DIC 23	ENE-JUN 24
Inscritos de Nuevo Ingreso	41	40	39	40	44	39	38	39	41	48
Egresados de la Cohorte	18	22	11	29	30	26	27	26	21	33
Egresados Rezagados	11	9	17	6	5	6	1	6	7	0
Titulados de la Cohorte	13	22	9	28	25	23	24	24	18	29
Titulados Rezagados	13	9	15	7	9	5	3	7	5	0
Inscritos Rezagados	0	0	0	0	1	0	2	1	1	5
Abandono Temporal	0	1	0	0	0	1	4	0	2	3
Abandono Definitivo	12	8	11	5	8	6	4	6	10	7
Abandono Temprano	11	7	10	3	8	7	5	4	12	6
Índice de Eficiencia Terminal de la Cohorte	43.90%	55.00%	28.21%	72.50%	68.18%	66.67%	71.05%	66.67%	51.22%	68.75%
Índice de Eficiencia Terminal Actual	70.73%	77.50%	71.79%	87.50%	79.55%	82.05%	73.68%	82.05%	68.29%	68.75%
Tasa Máxima de Egreso	70.73%	80.00%	71.79%	87.50%	81.82%	84.62%	89.47%	84.62%	75.61%	85.42%
Índice de Titulación de la Cohorte	31.71%	55.00%	23.08%	70.00%	56.82%	58.97%	63.16%	61.54%	43.90%	60.42%
Índice de Titulación Actual	63.41%	77.50%	61.54%	87.50%	77.27%	71.79%	71.05%	79.49%	56.10%	60.42%
Índice Inscritos Rezagados	0.00%	0.00%	0.00%	0.00%	2.27%	0.00%	5.26%	2.56%	2.44%	10.42%
Índice Abandono Definitivo	29.27%	20.00%	28.21%	12.50%	18.18%	15.38%	10.53%	15.38%	24.39%	14.58%
Índice de Abandono Temprano	26.83%	17.50%	25.64%	7.50%	18.18%	17.95%	13.16%	10.26%	29.27%	12.50%
Duración promedio de los estudios	5.33	5.26	5.70	5.11	5.13	5.17	5.02	5.11	5.13	5.00
Calificación promedio de los alumnos egresados	8.75	9.12	8.89	9.29	8.83	9.12	9.03	9.30	9.11	0.00

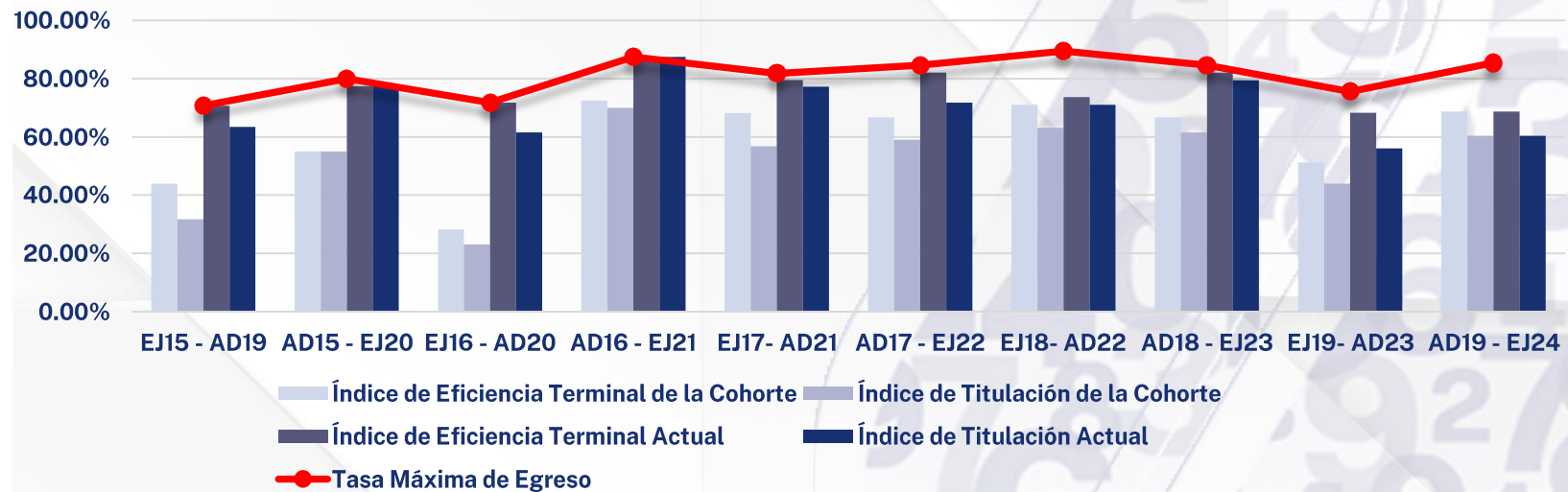

Fuente: Elaborado por el Departamento de Estadística Institucional de la DGPD con base a la información proporcionada por el Departamento de Control Escolar adscrito a Secretaría General.

Fecha de Corte: 04 de Octubre de 2024

Diseño de Interiores

INDICADOR	AGO-DIC 15	AGO-DIC 16	AGO-DIC 17	AGO-DIC 18	AGO-DIC 19
	AGO-DIC 19	AGO-DIC 20	AGO-DIC 21	AGO-DIC 22	AGO-DIC 23
Inscritos de Nuevo Ingreso	39	39	38	39	45
Egresados de la Cohorte	23	19	20	16	23
Egresados Rezagados	8	7	4	4	0
Titulados de la Cohorte	21	19	15	14	22
Titulados Rezagados	7	3	6	6	0
Inscritos Rezagados	0	0	1	1	11
Abandono Temporal	0	2	4	3	3
Abandono Definitivo	8	11	9	15	8
Abandono Temprano	6	14	9	20	10
Índice de Eficiencia Terminal de la Cohorte	58.97%	48.72%	52.63%	41.03%	51.11%
Índice de Eficiencia Terminal Actual	79.49%	66.67%	63.16%	51.28%	51.11%
Tasa Máxima de Egreso	79.49%	71.79%	76.32%	61.54%	82.22%
Índice de Titulación de la Cohorte	53.85%	48.72%	39.47%	35.90%	48.89%
Índice de Titulación Actual	71.79%	56.41%	55.26%	51.28%	48.89%
Índice de Inscritos Rezagados	0.00%	0.00%	2.63%	2.56%	24.44%
Índice de Abandono Definitivo	20.51%	28.21%	23.68%	38.46%	17.78%
Índice Abandono Temprano	15.38%	35.90%	23.68%	51.28%	22.22%
Duración promedio de los estudios	4.84	4.92	4.60	4.70	4.50
Calificación promedio de los alumnos egresados	8.64	8.63	9.02	9.15	8.99

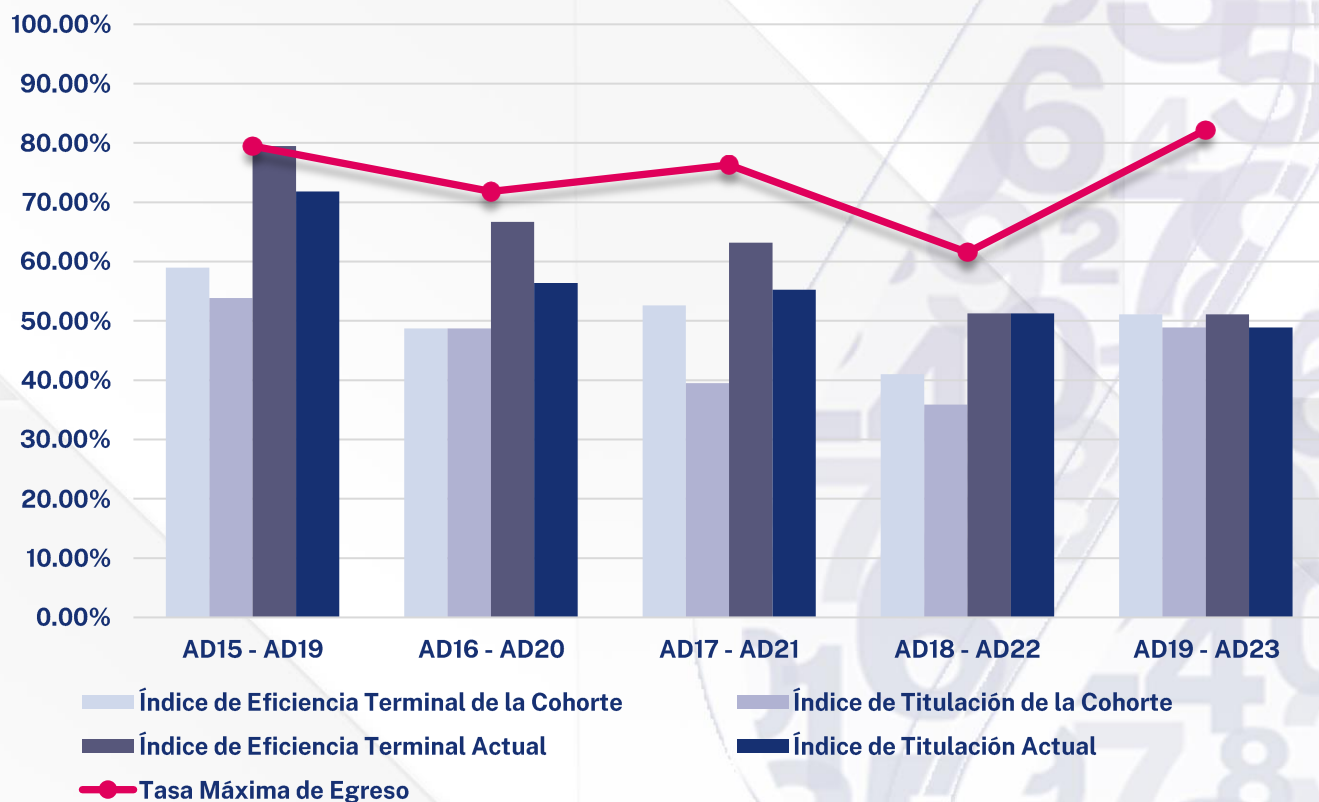

Fuente: Elaborado por el Departamento de Estadística Institucional de la DGPD con base a la información proporcionada por el Departamento de Control Escolar adscrito a Secretaría General.

Fecha de Corte: 04 de Octubre de 2024

Diseño de Moda en Indumentaria Textiles

INDICADOR	AGO-DIC 15	ENE-JUN 16	AGO-DIC 16	ENE-JUN 17	AGO-DIC 17	ENE-JUN 18	AGO-DIC 18	ENE-JUN 19	AGO-DIC 19	ENE-JUN 20
	AGO-DIC 19	ENE-JUN 20	AGO-DIC 20	ENE-JUN 21	AGO-DIC 21	ENE-JUN 22	AGO-DIC 22	ENE-JUN 23	AGO-DIC 23	ENE-JUN 24
Inscritos de Nuevo Ingreso	40	38	39	40	40	38	34	38	35	37
Egresados de la Cohorte	23	22	24	30	29	24	26	25	25	12
Egresados Rezagados	10	4	2	4	5	3	1	1	0	0
Titulados de la Cohorte	15	19	24	23	24	17	17	11	21	10
Titulados Rezagados	8	4	2	7	4	2	5	3	0	0
Inscritos Rezagados	0	0	0	0	0	0	2	1	1	7
Abandono Temporal	0	0	6	0	0	2	2	4	4	10
Abandono Definitivo	7	12	7	6	6	9	3	7	5	8
Abandono Temprano	7	10	5	7	8	8	2	5	8	14
Índice de Eficiencia Terminal de la Cohorte	57.50%	57.89%	61.54%	75.00%	72.50%	63.16%	76.47%	65.79%	71.43%	32.43%
Índice de Eficiencia Terminal Actual de Egreso	82.50%	68.42%	66.67%	85.00%	85.00%	71.05%	79.41%	68.42%	71.43%	32.43%
Tasa Máxima de Egreso	82.50%	68.42%	82.05%	85.00%	85.00%	76.32%	91.18%	81.58%	85.71%	78.38%
Índice de Titulación de la Cohorte	37.50%	50.00%	61.54%	57.50%	60.00%	44.74%	50.00%	28.95%	60.00%	27.03%
Índice de Titulación Actual	57.50%	60.53%	66.67%	75.00%	70.00%	50.00%	64.71%	36.84%	60.00%	27.03%
Índice de Inscritos Rezagados	0.00%	0.00%	0.00%	0.00%	0.00%	0.00%	5.88%	2.63%	2.86%	18.92%
Índice de Abandono Definitivo	17.50%	31.58%	17.95%	15.00%	15.00%	23.68%	8.82%	18.42%	14.29%	21.62%
Índice Abandono Temprano	17.50%	26.32%	12.82%	17.50%	20.00%	21.05%	5.88%	13.16%	22.86%	37.84%
Duración promedio de los estudios	4.70	4.62	4.54	4.59	4.66	4.57	4.52	4.52	4.50	4.50
Calificación promedio de los alumnos egresados	8.72	8.96	9.06	8.89	9.11	9.09	9.24	8.79	9.29	9.31

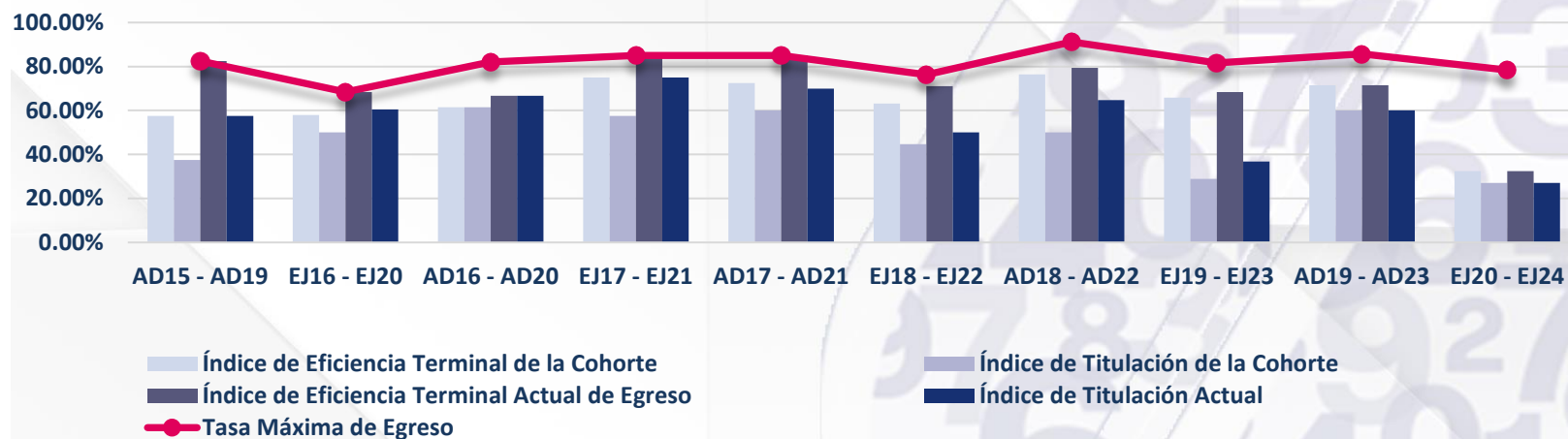

Fuente: Elaborado por el Departamento de Estadística Institucional de la DGPD con base a la información proporcionada por el Departamento de Control Escolar adscrito a Secretaría General.

Fecha de Corte: 04 de Octubre de 2024

Diseño Gráfico

INDICADOR	AGO-DIC 15	ENE-JUN 16	AGO-DIC 16	ENE-JUN 17	AGO-DIC 17	ENE-JUN 18	AGO-DIC 18	ENE-JUN 19	AGO-DIC 19	ENE-JUN 20
	AGO-DIC 19	ENE-JUN 20	AGO-DIC 20	ENE-JUN 21	AGO-DIC 21	ENE-JUN 22	AGO-DIC 22	ENE-JUN 23	AGO-DIC 23	ENE-JUN 24
Inscritos de Nuevo Ingreso	40	35	38	41	37	37	30	37	37	48
Egresados de la Cohorte	22	20	24	20	23	26	22	19	26	30
Egresados Rezagados	9	6	1	2	2	3	2	2	1	0
Titulados de la Cohorte	21	19	24	19	20	20	17	18	24	24
Titulados Rezagados	10	4	1	3	3	4	3	2	2	0
Inscritos Rezagados	0	0	0	0	0	0	0	2	2	4
Abandono Temporal	0	1	2	5	0	4	2	6	2	6
Abandono Definitivo	9	8	11	14	12	4	4	8	6	8
Abandono Temprano	9	6	9	12	13	3	5	11	6	9
Índice de Eficiencia Terminal de la Cohorte	55.00%	57.14%	63.16%	48.78%	62.16%	70.27%	73.33%	51.35%	70.27%	62.50%
Índice de Eficiencia Terminal Actual	77.50%	74.29%	65.79%	53.66%	67.57%	78.38%	80.00%	56.76%	72.97%	62.50%
Tasa Máximo de Egreso	77.50%	77.14%	71.05%	65.85%	67.57%	89.19%	86.67%	78.38%	83.78%	83.33%
Índice de Titulación de la Cohorte	52.50%	54.29%	63.16%	46.34%	54.05%	54.05%	56.67%	48.65%	64.86%	50.00%
Índice de Titulación Actual	77.50%	65.71%	65.79%	53.66%	62.16%	64.86%	66.67%	54.05%	70.27%	50.00%
Índice de Inscritos Rezagados	0.00%	0.00%	0.00%	0.00%	0.00%	0.00%	0.00%	5.41%	5.41%	8.33%
Índice de Abandono Definitivo	22.50%	22.86%	28.95%	34.15%	32.43%	10.81%	13.33%	21.62%	16.22%	16.67%
Índice Abandono Temprano	22.50%	17.14%	23.68%	29.27%	35.14%	8.11%	16.67%	29.73%	16.22%	18.75%
Duración promedio de los estudios	4.66	4.63	4.60	4.59	4.60	4.55	4.54	4.60	4.52	4.50
Calificación promedio de los alumnos egresados	8.87	8.56	9.00	8.77	9.04	8.95	9.15	9.05	9.20	9.18

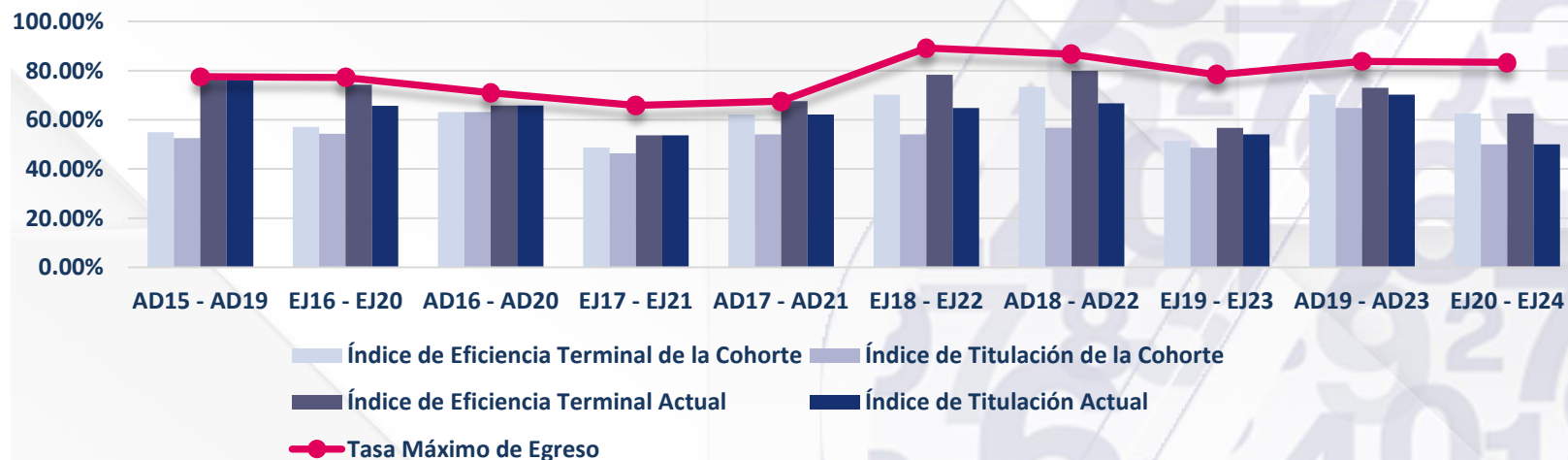

Fuente: Elaborado por el Departamento de Estadística Institucional de la DGPD con base a la información proporcionada por el Departamento de Control Escolar adscrito a Secretaría General.

Fecha de Corte: 04 de Octubre de 2024

Diseño Industrial

INDICADOR	ENE-JUN 16	AGO-DIC 16	ENE-JUN 17	AGO-DIC 17	ENE-JUN 18	AGO-DIC 18	ENE-JUN 19	AGO-DIC 19	ENE-JUN 20	AGO-DIC 20
	AGO-DIC 19	ENE-JUN 20	AGO-DIC 20	ENE-JUN 21	AGO-DIC 21	ENE-JUN 22	AGO-DIC 22	ENE-JUN 23	AGO-DIC 23	ENE-JUN 24
Inscritos de Nuevo Ingreso	38	41	37	40	38	40	38	49	39	50
Egresados de la Cohorte	13	22	9	28	16	27	18	32	15	30
Egresados Rezagados	5	6	15	2	10	10	10	7	7	0
Titulados de la Cohorte	10	22	7	20	14	26	17	29	11	25
Titulados Rezagados	6	6	14	9	9	6	10	8	7	0
Inscritos Rezagados	0	0	1	0	0	0	0	3	4	4
Abandono Temporal	7	4	4	2	5	2	2	3	2	3
Abandono Definitivo	13	9	8	8	7	1	8	4	11	13
Abandono Temprano	14	10	6	6	8	4	11	8	14	13
Índice de Eficiencia Terminal de la Cohorte	34.21%	53.66%	24.32%	70.00%	42.11%	67.50%	47.37%	65.31%	38.46%	60.00%
Índice de Eficiencia Terminal Actual	47.37%	68.29%	64.86%	75.00%	68.42%	92.50%	73.68%	79.59%	56.41%	60.00%
Tasa Máxima de Egreso	65.79%	78.05%	78.38%	80.00%	81.58%	97.50%	78.95%	91.84%	71.79%	74.00%
Índice de Titulación de la Cohorte	26.32%	53.66%	18.92%	50.00%	36.84%	65.00%	44.74%	59.18%	28.21%	50.00%
Índice de Titulación Actual	42.11%	68.29%	56.76%	72.50%	60.53%	80.00%	71.05%	75.51%	46.15%	50.00%
Índice de Inscritos Rezagados	0.00%	0.00%	2.70%	0.00%	0.00%	0.00%	0.00%	6.12%	10.26%	8.00%
Índice de Abandono Definitivo	34.21%	21.95%	21.62%	20.00%	18.42%	2.50%	21.05%	8.16%	28.21%	26.00%
Índice Abandono Temprano	36.84%	24.39%	16.22%	15.00%	21.05%	10.00%	28.95%	16.33%	35.90%	26.00%
Duración promedio de los estudios	4.28	4.20	4.65	4.03	4.33	4.22	4.20	4.13	4.16	4.00
Calificación promedio de los alumnos egresados	8.52	8.91	8.58	8.99	8.67	8.78	8.99	9.10	8.70	9.14

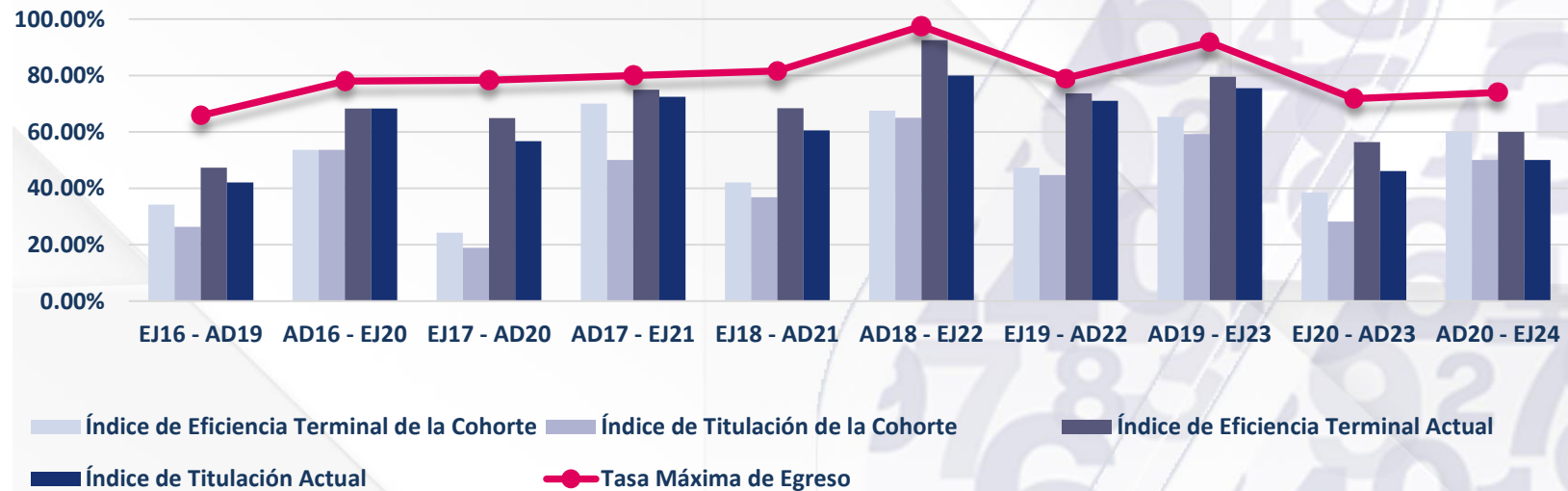

Fuente: Elaborado por el Departamento de Estadística Institucional de la DGPD con base a la información proporcionada por el Departamento de Control Escolar adscrito a Secretaría General.

Fecha de Corte: 04 de Octubre de 2024

Ingeniería Civil

INDICADOR	ENE-JUN 15	AGO-DIC 15	ENE-JUN 16	AGO-DIC 16	ENE-JUN 17	AGO-DIC 17	ENE-JUN 18	AGO-DIC 18	ENE-JUN 19	AGO-DIC 19
	AGO-DIC 19	ENE-JUN 20	AGO-DIC 20	ENE-JUN 21	AGO-DIC 21	ENE-JUN 22	AGO-DIC 22	ENE-JUN 23	AGO-DIC 23	ENE-JUN 24
Inscritos de Nuevo Ingreso	41	41	39	40	43	39	39	40	38	50
Egresados de la Cohorte	16	28	17	29	24	30	18	29	24	43
Egresados Rezagados	10	4	8	6	15	3	12	4	3	0
Titulados de la Cohorte	13	28	16	29	22	27	16	29	21	42
Titulados Rezagados	11	4	8	5	14	4	10	4	2	0
Inscritos Rezagados	0	0	0	0	0	0	1	1	1	2
Abandono Temporal	0	0	1	0	0	1	1	0	2	1
Abandono Definitivo	15	9	13	5	4	5	7	6	8	4
Abandono Temprano	13	7	17	6	15	2	11	7	11	3
Índice de Eficiencia Terminal de la Cohorte	39.02%	68.29%	43.59%	72.50%	55.81%	76.92%	46.15%	72.50%	63.16%	86.00%
Índice de Eficiencia Terminal Actual	63.41%	78.05%	64.10%	87.50%	90.70%	84.62%	76.92%	82.50%	71.05%	86.00%
Tasa Máxima de Egreso	63.41%	78.05%	66.67%	87.50%	90.70%	87.18%	82.05%	85.00%	78.95%	92.00%
Índice de Titulación de la Cohorte	31.71%	68.29%	41.03%	72.50%	51.16%	69.23%	41.03%	72.50%	55.26%	84.00%
Índice de Titulación Actual	58.54%	78.05%	61.54%	85.00%	83.72%	79.49%	66.67%	82.50%	60.53%	84.00%
Índice de Inscritos Rezagados	0.00%	0.00%	0.00%	0.00%	0.00%	0.00%	2.56%	2.50%	2.63%	4.00%
Índice de Abandono Definitivo	36.59%	21.95%	33.33%	12.50%	9.30%	12.82%	17.95%	15.00%	21.05%	8.00%
Índice Abandono Temprano	31.71%	17.07%	43.59%	15.00%	34.88%	5.13%	28.21%	17.50%	28.95%	6.00%
Duración promedio de los estudios	5.35	5.06	5.24	5.16	5.28	5.05	5.33	5.06	5.06	5.00
Calificación promedio de los alumnos egresados	8.73	9.02	8.69	8.96	8.91	9.22	8.91	9.23	8.80	9.14

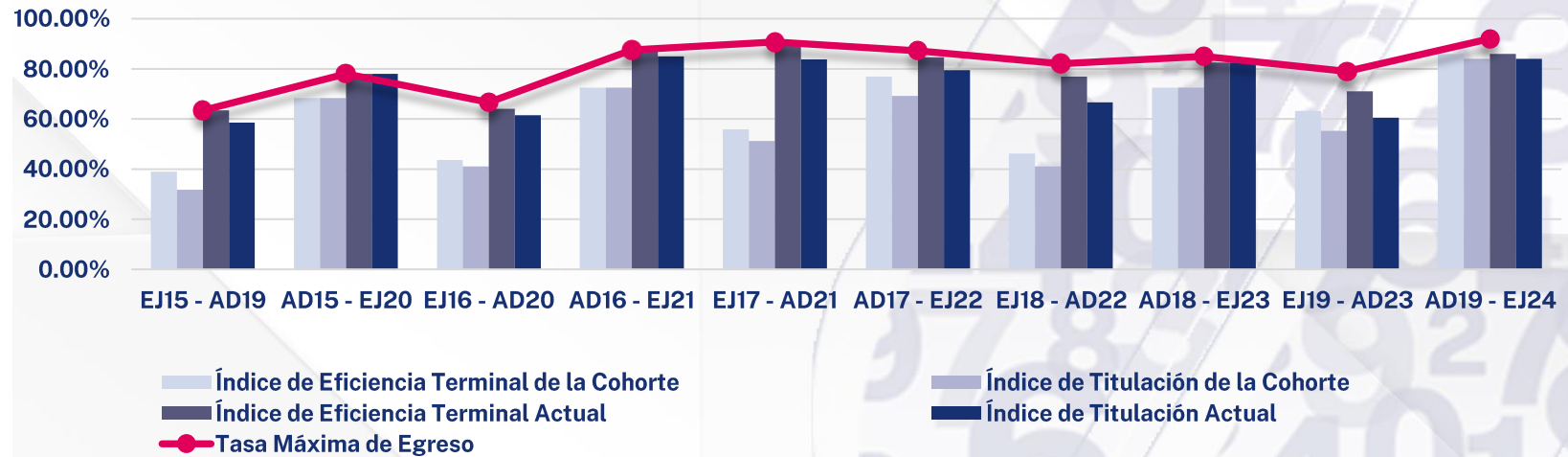

Fuente: Elaborado por el Departamento de Estadística Institucional de la DGPD con base a la información proporcionada por el Departamento de Control Escolar adscrito a Secretaría General.

Fecha de Corte: 04 de Octubre de 2024

Urbanismo

INDICADOR	AGO-DIC 15	AGO-DIC 16	AGO-DIC 17	AGO-DIC 18	AGO-DIC 19
	ENE-JUN 20	ENE-JUN 21	ENE-JUN 22	ENE-JUN 23	ENE-JUN 24
Inscritos de Nuevo Ingreso	35	28	35	26	40
Egresados de la Cohorte	16	17	18	13	18
Egresados Rezagados	4	2	2	2	0
Titulados de la Cohorte	15	17	15	9	17
Titulados Rezagados	2	2	3	4	0
Inscritos Rezagados	0	0	1	0	3
Abandono Temporal	0	0	3	5	5
Abandono Definitivo	15	9	11	6	14
Abandono Temprano	8	5	8	7	9
Índice de Eficiencia Terminal de la Cohorte	45.71%	60.71%	51.43%	50.00%	45.00%
Índice de Eficiencia Terminal Actual	57.14%	67.86%	57.14%	57.69%	45.00%
Tasa Máxima de Egreso	57.14%	67.86%	68.57%	76.92%	65.00%
Índice de Titulación de la Cohorte	42.86%	60.71%	42.86%	34.62%	42.50%
Índice de Titulación Actual	48.57%	67.86%	51.43%	50.00%	42.50%
Índice de Inscritos Rezagados	0.00%	0.00%	2.86%	0.00%	7.50%
Índice de Abandono Definitivo	42.86%	32.14%	31.43%	23.08%	35.00%
Índice Abandono Temprano	22.86%	17.86%	22.86%	26.92%	22.50%
Duración promedio de los estudios	5.30	5.21	5.15	5.13	5.00
Calificación promedio de los alumnos egresados	8.77	8.87	8.65	9.02	9.16

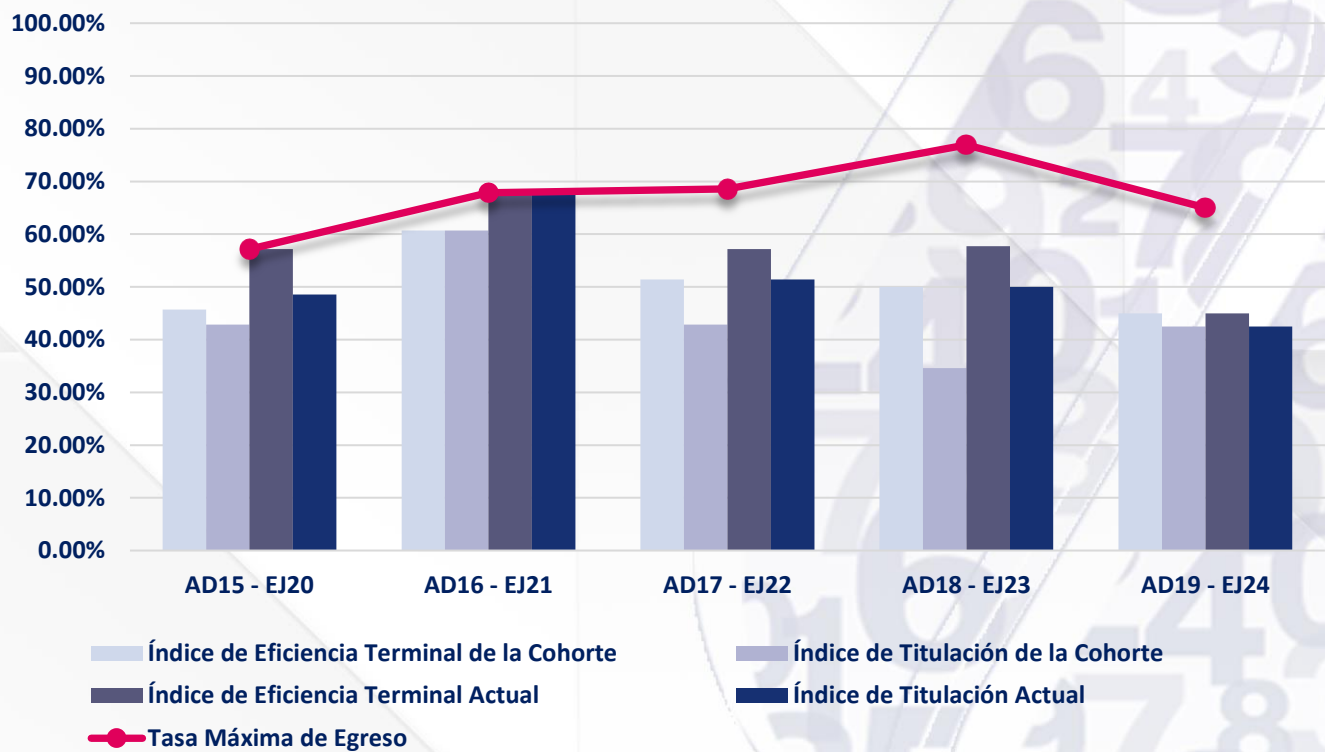

Fuente: Elaborado por el Departamento de Estadística Institucional de la DGPD con base a la información proporcionada por el Departamento de Control Escolar adscrito a Secretaría General.

Fecha de Corte: 04 de Octubre de 2024

